



MINISTÈRE DE LA SANTÉ PUBLIQUE ET DE LA POPULATION (MSPP)



DIRECTION D'ÉPIDÉMIOLOGIE, DES LABORATOIRES ET DE LA RECHERCHE (DELRL)

Numéro:389

2 novembre 2023 6:00 p.m.

SITUATION ÉPIDÉMIOLOGIQUE DU CHOLÉRA, 01 NOVEMBRE 2023, HAÏTI

69780

TOTAL CAS SUSPECTS

4080

(0 nouveau)
TOTAL CAS CONFIRMÉS

65088

(53 nouveaux)
TOTAL CAS HOSPITALISÉS

775

(0 nouveau)
DÉCÈS INSTITUTIONNELS

278

(0 nouveau)
DÉCÈS COMMUNAUTAIRES

17

ÂGE MEDIAN DES CAS HOSPITALISÉS



12174

D'ÉCHANTILLONS REÇUS

12174

DE TESTS RÉALISÉS

33,51%

TAUX DE POSITIVITÉ

ÉVOLUTION JOURNALIÈRE DES CAS SUSPECTS DE CHOLÉRA, SEPTEMBRE 2022 A NOVEMBRE 2023, HAÏTI

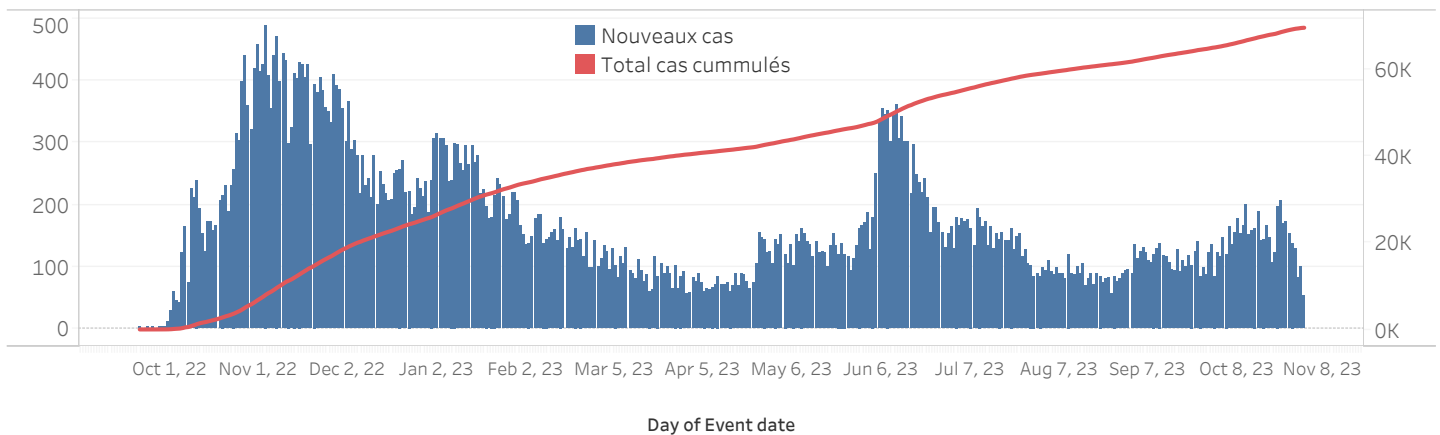

DISTRIBUTION DES CAS SUSPECTS CUMULÉS PAR SEXE JUSQU'AU 01 NOVEMBRE 2023, HAÏTI

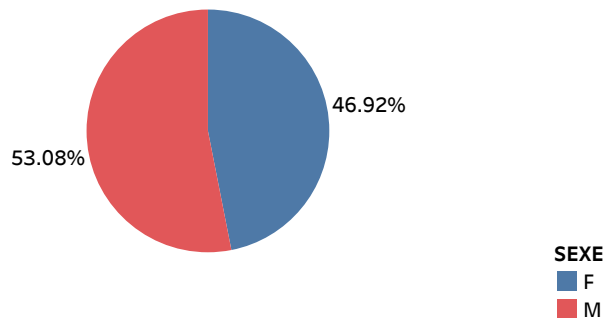

N-B. Les informations contenues dans ce rapport sont actualisées de manière quotidienne et peuvent être modifiées après la classification finale des cas

DISTRIBUTION DES CAS SUSPECTS CUMULÉS PAR TRANCHE D'ÂGE ET PAR SEXE JUSQU'AU 01 NOVEMBRE 2023 HAÏTI

Groupe d'âge

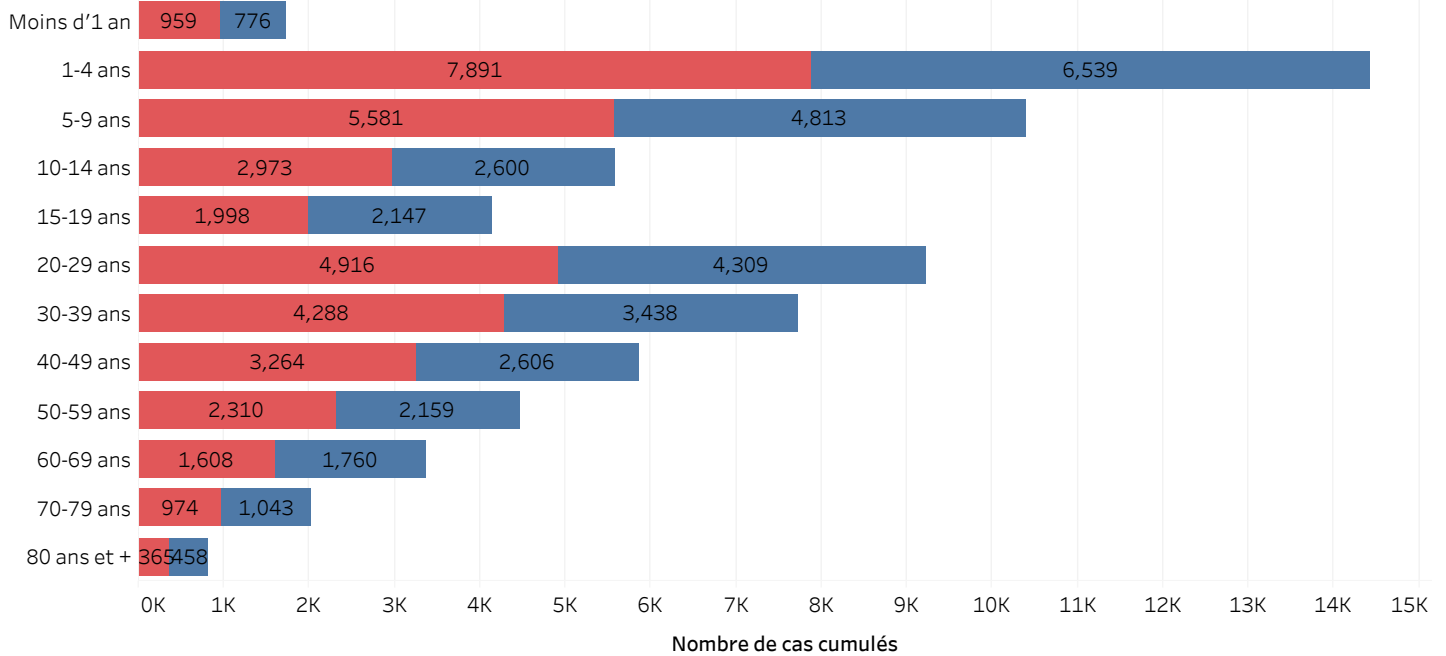

DISTRIBUTION DES CAS CONFIRMÉS CUMULÉS PAR TRANCHE D'ÂGE ET PAR SEXE JUSQU'AU 01 NOVEMBRE 2023 HAÏTI

Groupe d'âge

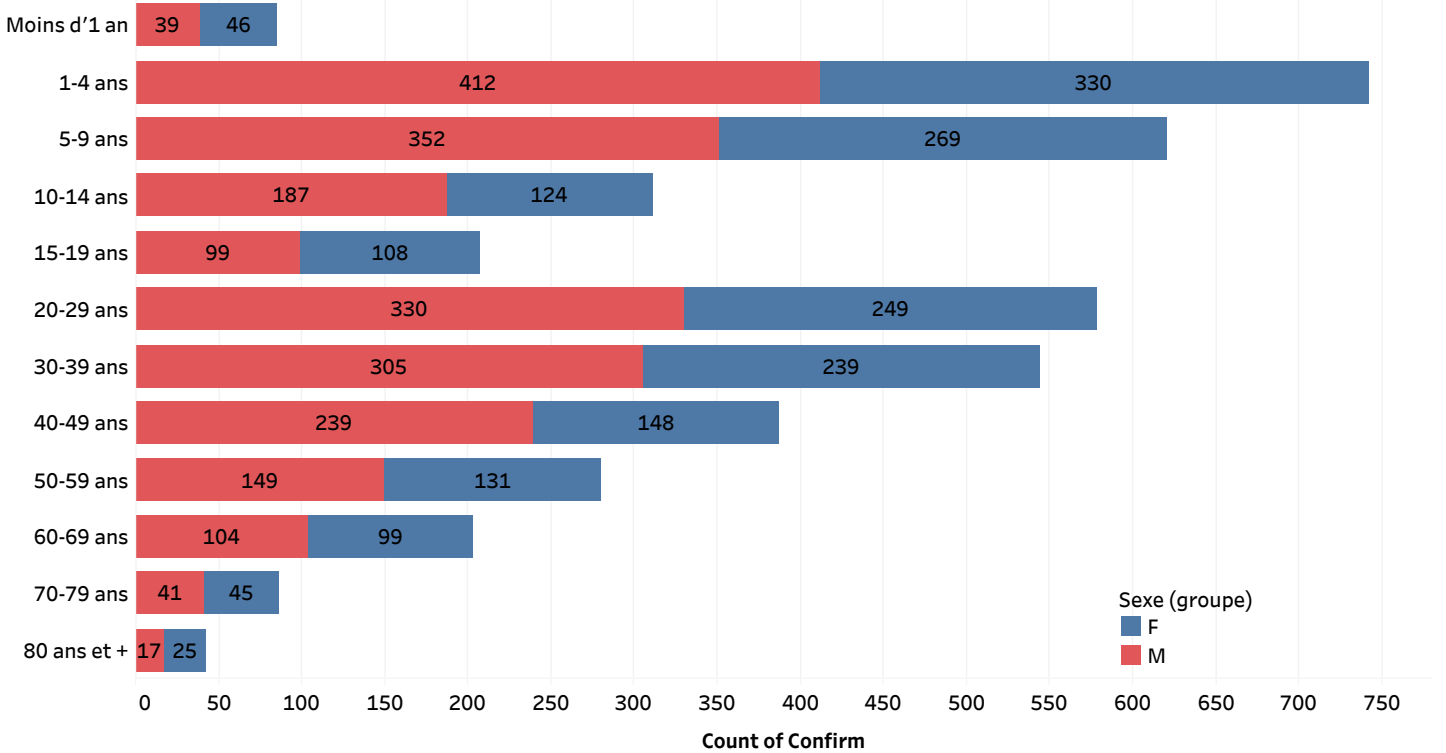

ÉVOLUTION HEBDOMADAIRE DU TAUX DE POSITIVITÉ, 39SE 2022-42SE 2023, HAÏTI

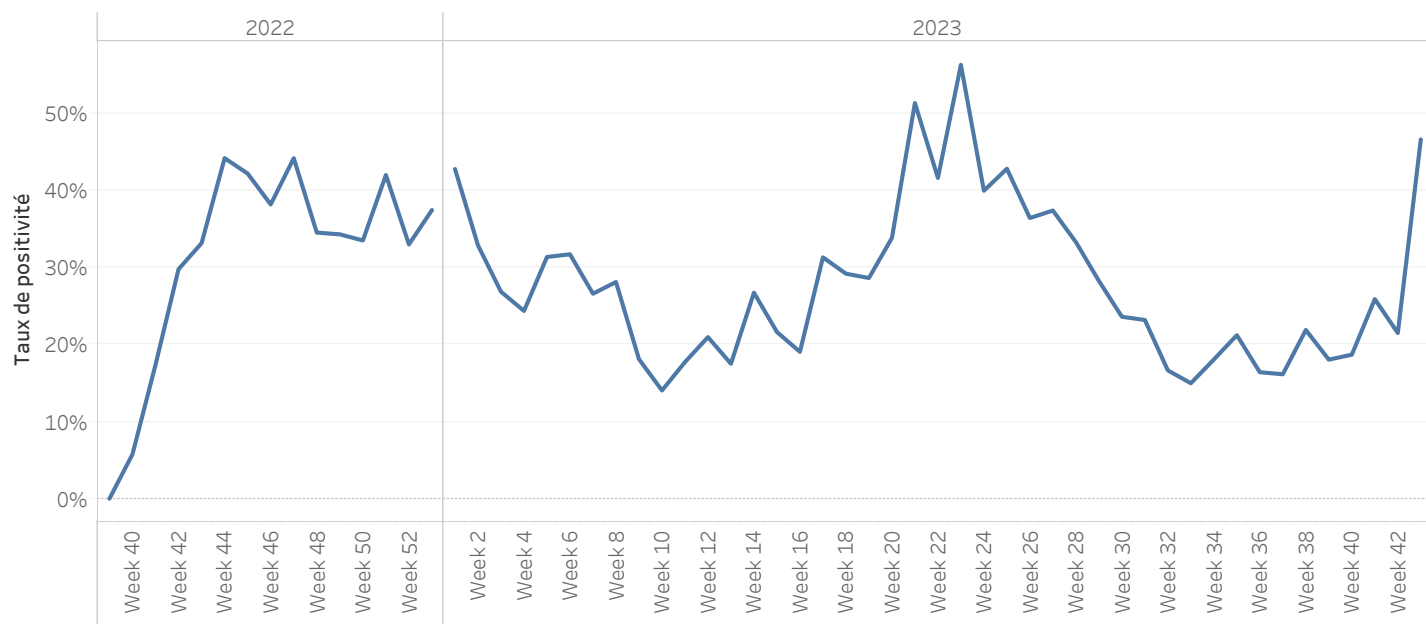

TAUX DE POSITIVITÉ PAR GROUPE D'ÂGE JUSQU'AU 01 NOVEMBRE 2023, HAÏTI

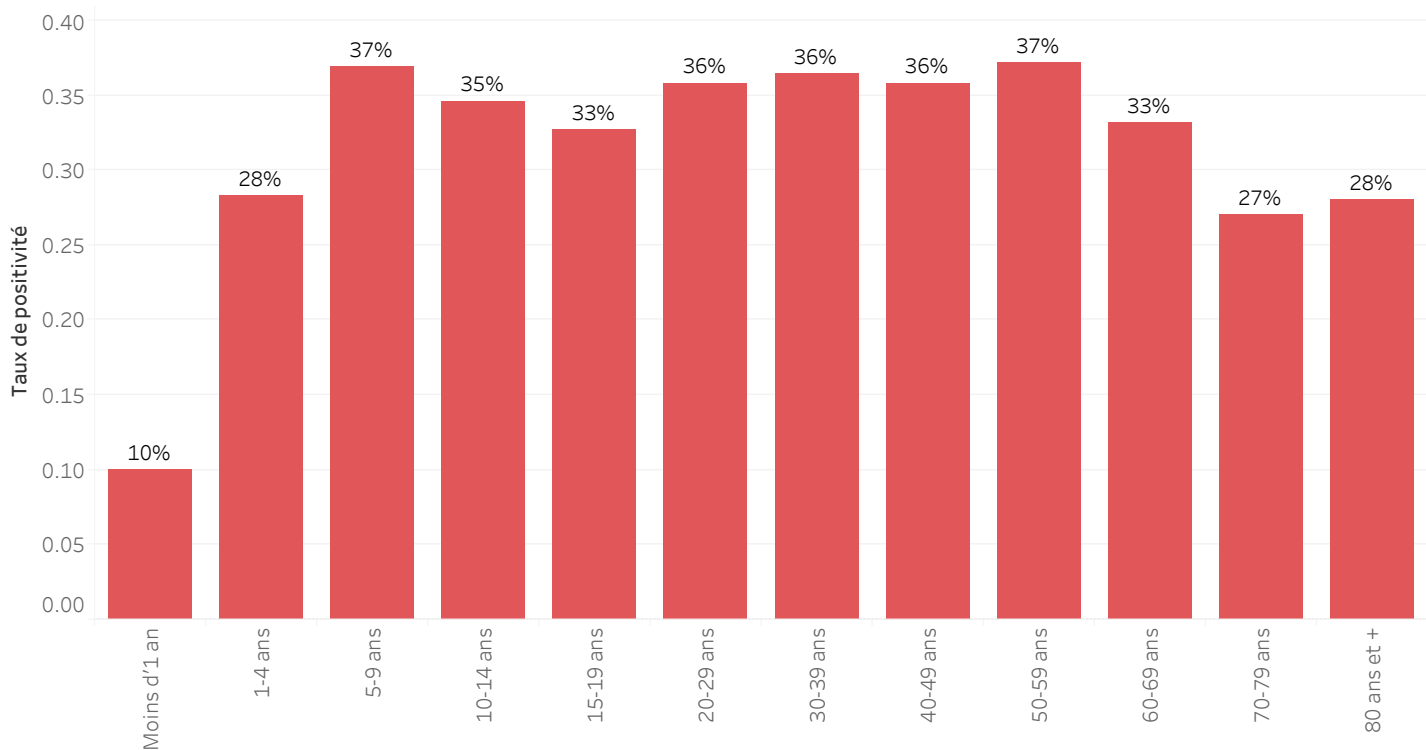

DISTRIBUTION DES CAS TESTÉS, CONFIRMÉS PAR DÉPARTEMENT ET PAR COMMUNE AYANT NOTIFIÉ DES CAS SUSPECTS JUSQU'AU 01 NOVEMBRE 2023, HAÏTI

DÉPARTEMENT DE RÉSIDENCE	COMMUNE DE RÉSIDENCE	NOMBRE DE CAS SUSPECTS SAISIS	NOMBRE DE CULTURES DE SELLES RÉALISÉES	NOMBRE DE CAS CONFIRMÉS
ARTIBONITE	Desdunes	139	7	1
	Grande-Saline	366	7	3
	Gros-Morne	282	43	15
	L'Estere	402	44	13
	Saint-Marc	2395	216	67
	Saint-Michel	1030	96	33
	Verrettes	922	55	8
	La Chapelle	147	11	5
	Marchand-Dessalines	974	64	30
	Gonaïves	1711	342	75
	Marmelade	60	3	2
	Terre Neuve	14	0	-
	Ennery	170	5	4
	Anse-Rouge	20	1	0
Petite-Rivière	1309	26	3	
TOTAL	ARTIBONITE	9941	920	259
CENTRE	Boucan-Carre	830	106	20
	Belladère	2701	21	15
	Mirebalais	4222	926	315
	Saut-d'Eau	607	92	32
	Savanette	206	12	5
	Cerca-La-Source	1596	28	12
	Cerca-Cavajal	179	11	4
	Hinche	1639	208	31
	Thomonde	393	14	5
	Thomassique	177	23	4
	Maissade	207	23	16
	Lascahobas	1565	87	42
	TOTAL	CENTRE	14322	1551
GRAND-ANSE	Dame-Marie	162	79	47
	Jérémie	435	514	152
	Corail	102	16	11
	Les Irois	6	41	3
	Abricot	7	8	5
	Roseaux	72	22	7
	Moron	25	14	9
	Chambellan	19	8	3
	Beaumont	5	2	0
	Anse-d'Hainault	133	40	17
Péstel	220	48	21	
TOTAL	GRAND-ANSE	1186	792	275

DISTRIBUTION DES CAS TESTÉS, CONFIRMÉS PAR DÉPARTEMENT ET PAR COMMUNE AYANT NOTIFIÉ DES CAS SUSPECTS JUSQU'AU 01 NOVEMBRE 2023, HAÏTI

DÉPARTEMENT DE RÉSIDENCE	COMMUNE DE RÉSIDENCE	NOMBRE DE CAS SUSPECTS SAISIS	NOMBRE DE CULTURES DE SELLES RÉALISÉES	NOMBRE DE CAS CONFIRMÉS
NORD	Acul-du-Nord	101	3	1
	Bahon	167	0	-
	Cap-Haïtien	2033	347	89
	Qartier Morin	81	4	0
	Pilate	209	6	4
	Milot	118	1	0
	Limonade	194	18	4
	Dondon	303	43	26
	Saint-Raphael	520	9	5
	Bas Limbé	66	5	4
	Plaisance	544	53	31
	Limbé	776	116	58
	Borgne	205	14	10
	Grande-Rivière	341	0	-
	Pignon	26	3	-
	Plaine-du-Nord	129	13	10
	La Victoire	24	0	-
	Ranquite	109	0	-
	Port-Magot	310	9	5
TOTAL	NORD	6256	644	247
NORD-OUEST	Port-de-Paix	1394	175	36
	Chansolme	67	18	5
	Bassin-Bleu	164	48	20
	Saint Louis-du-Nord	889	68	25
	Baie-de-Henne	116	11	7
	Anse-à-Foleur	266	23	10
	La Tortue	137	8	2
	Mole-Saint Nicolas	45	4	1
	Bombadopolis	23	3	2
	Jean-Rabel	276	27	6
TOTAL	NORD-OUEST	3377	385	114
NIPPES	Anse-à-Veau	662	98	24
	Arnaud	341	33	9
	Grand-Boucan	6	0	-
	Baradère	50	0	-
	Petit-Trou	50	11	4
	L'Asile	64	35	4
	Plaissance-du-Sud	44	12	3
	Fond-des-Nègre	181	100	9
	Petite-Rivière des Nippes	128	43	-
	Paillant	65	29	3
Miragoane	494	187	24	
TOTAL	NIPPES	2085	548	80

DISTRIBUTION DES CAS TESTÉS, CONFIRMÉS PAR DÉPARTEMENT ET PAR COMMUNE AYANT NOTIFIÉ DES CAS SUSPECTS JUSQU'AU 01 NOVEMBRE 2023, HAÏTI

DÉPARTEMENT DE RÉSIDENCE	COMMUNE DE RÉSIDENCE	NOMBRE DE CAS SUSPECTS SAISIS	NOMBRE DE CULTURES DE SELLES RÉALISÉES	NOMBRE DE CAS CONFIRMÉS
NORD-EST	Trou-du-Nord	202	170	20
	Terrier-Rouge***	6	20	1
	Ouanaminth	748	282	115
	Mombin Crochu	269	67	20
	Carice	208	39	17
	Mont-Organisé	192	30	7
	Perches	145	55	27
	Capotille	315	48	14
	Sainte-Suzane	55	1	0
	Vallieres	109	18	15
	Fort-Liberte	100	85	20
TOTAL	NORD-EST	2349	815	256
OUEST	Carrefour	4150	318	135
	Cité-Soleil	3587	698	198
	Croix-des-Bouquets	1244	368	129
	Delmas	2714	820	296
	Ganthier	54	50	14
	Cornillon	35	2	0
	Kenscoff	117	57	22
	Arcahaie	331	22	13
	Pétion-Ville	2588	791	346
	Port-au-Prince	7080	1041	438
	Gressier	429	51	25
	Tabarre	729	462	67
	Petit-Goave	1339	356	91
	Grand-Goave	143	46	19
	Léogane	356	55	12
	Thomazeau	138	49	20
	Fond-Verrettes	13	8	0
	Anse-à-Galets	189	18	6
	Cabaret	948	108	82
	Pointe-à-Raquettes	89	2	0
TOTAL	OUEST	26273	5322	1913

***Le nombre de cas suspects est inférieur au nombre de cas testés en provenance des communes étoilées dans la 2eme colonne du tableau selon la base de données transmise par le laboratoire. Ce problème est lié à un retard de rapportage des cas suspects sur DHIS2 en raison des difficultés confrontées avec les réseaux d'internet.

DISTRIBUTION DES CAS TESTÉS, CONFIRMÉS PAR DÉPARTEMENT ET PAR COMMUNE AYANT NOTIFIÉ DES CAS SUSPECTS JUSQU'AU 01 NOVEMBRE 2023, HAÏTI

DÉPARTEMENT DE RÉSIDENCE	COMMUNE DE RÉSIDENCE	NOMBRE DE CAS SUSPECTS SAISIS	NOMBRE DE CULTURES DE SELLES RÉALISÉES	NOMBRE DE CAS CONFIRMÉS
SUD	Port-à-Piment***	5	12	0
	Cavaillon	210	19	5
	Coteaux	12	5	0
	Chantal	56	3	1
	Saint-Louis	384	25	9
	Les Cayes	739	199	67
	Chardonnière	3	5	2
	Torbeck	127	22	9
	Roche-à-Bateau***	33	8	6
	Camp-Périn	171	8	4
	St-Jean	55	6	3
	Fond-des-Blancs***	9	29	14
	Port-Salut	52	23	4
	Les Anglais	90	5	0
	Maniche	1	1	-
	Tiburon	39	2	2
	Arniquet	25	1	-
	Ile à Vache	22	0	-
	Aquin	189	149	17
	TOTAL	SUD	2222	522
SUD-EST	Thiotte	53	3	1
	Belle-Anse	149	107	48
	Bainet	125	31	15
	Jacmel	929	375	145
	Marigot	212	118	56
	Côte-de-Fer	78	21	12
	Cayes Jacmel	62	11	9
	Anse-à-Pitre	125	9	6
	Grand-Gosier	10	0	-
	La Vallé	26	0	-
	TOTAL	SUD-EST	1769	675
TOTAL	PAYS	69780	12174	4080

***Le nombre de cas suspects est inférieur au nombre de cas testés en provenance des communes étoilées dans la 2eme colonne du tableau selon la base de données transmise par le laboratoire. Ce problème est lié à un retard de rapportage des cas suspects sur DHIS2 en raison des difficultés confrontées avec les réseaux d'internet.

ÉVOLUTION JOURNALIERE DES CAS SUSPECTS DE CHOLÉRA PAR DÉPARTEMENT DE PROVENANCE SEPTEMBRE 2022 A NOVEMBRE 2023, HAÏTI

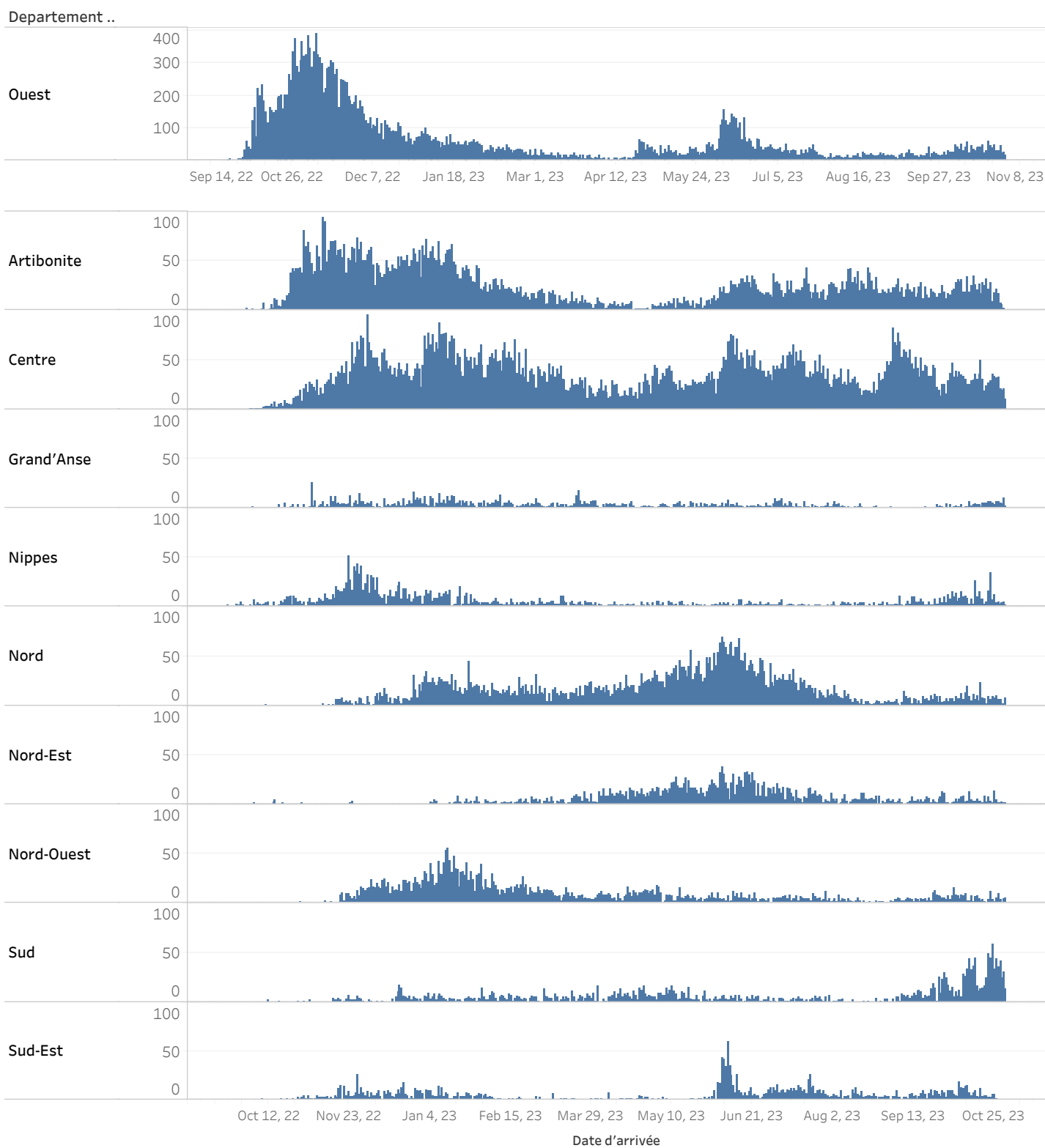

NB: La graduation de l'axe du graphique du département de l'Ouest n'est pas uniforme à celle des autres en raison du nombre de cas journalier qui est beaucoup plus élevé. De ce fait, la comparaison des hauteurs des bars n'est possible qu'entre les graphiques des autres départements. Cependant, les graphiques peuvent toujours servir à suivre la tendance intra et inter départementale.

CARTOGRAPHIE DES CAS SUSPECTS DE CHOLÉRA JUSQU'AU 01 NOVEMBRE 2023, HAÏTI

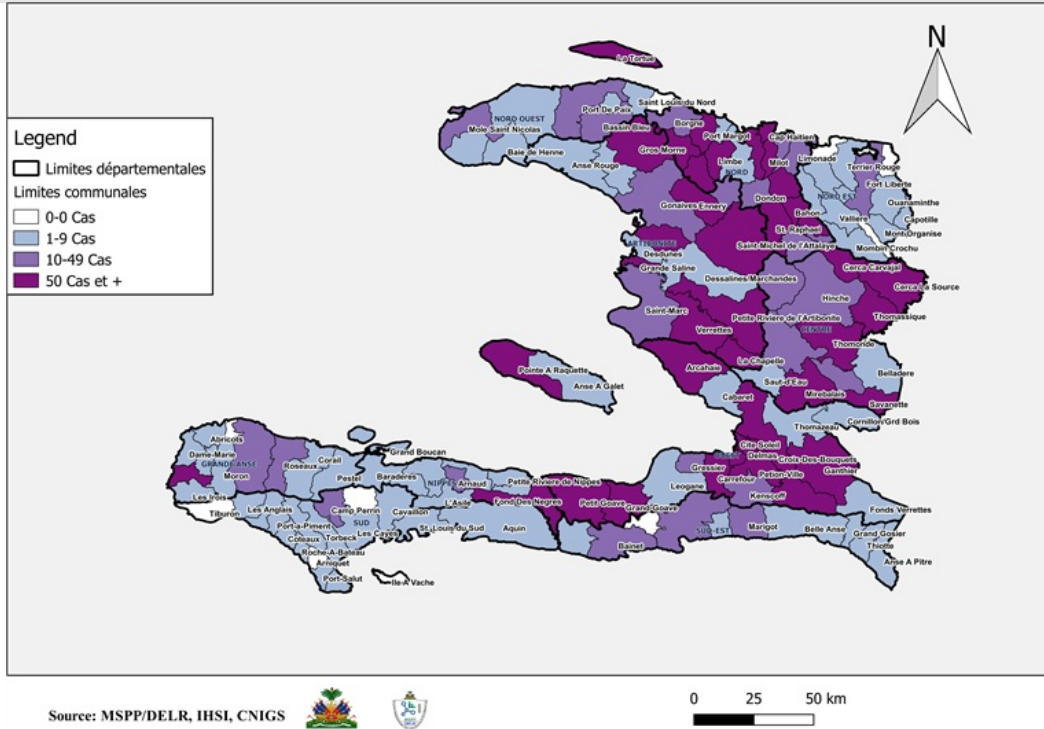

REPRÉSENTATION GÉOGRAPHIQUE DES COMMUNES AYANT AU MOINS UN (1) CAS CONFIRMÉ DE CHOLÉRA JUSQU'AU 01 NOVEMBRE 2023, HAÏTI

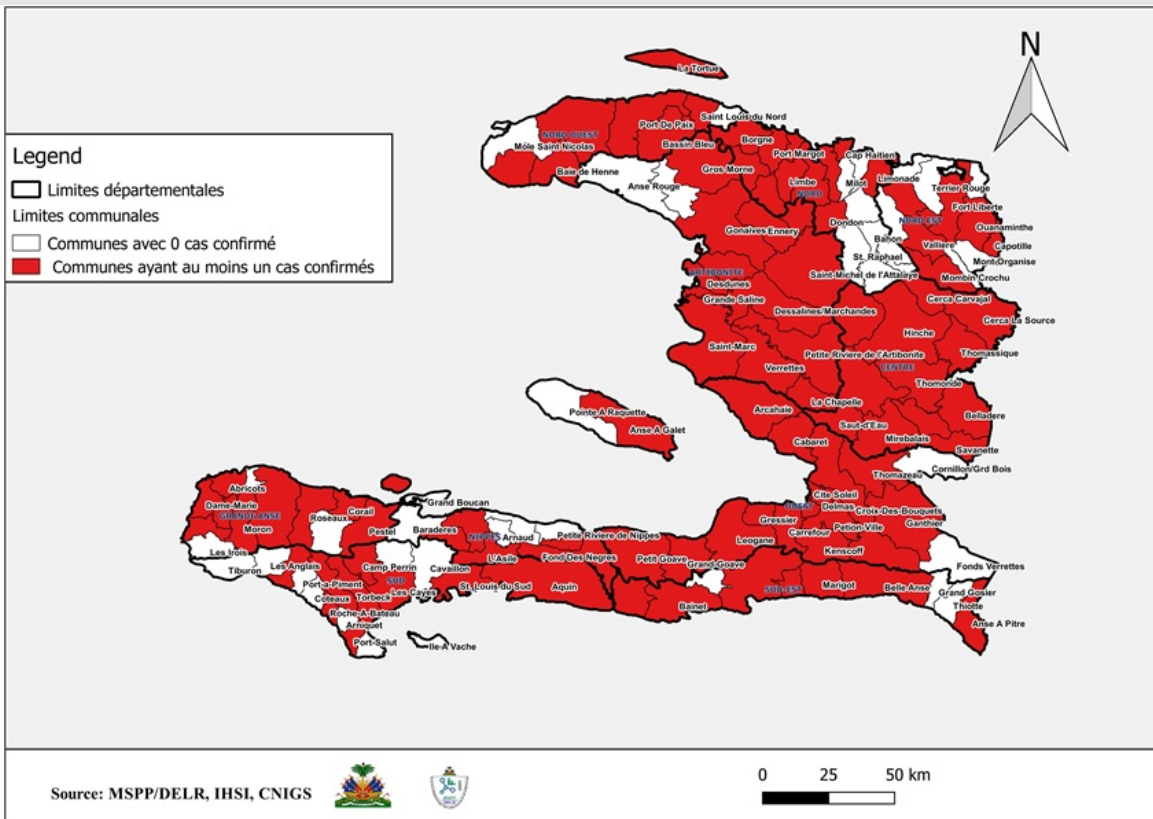

Surveillance du Choléra

Définitions de cas adoptées, Octobre 2022

Cas Suspect :

Toute personne présentant une diarrhée aiguë aqueuse, profuse, avec ou sans vomissements, avec ou sans déshydratation.

Cas Confirmé :

Tout cas suspect avec une culture positive pour *Vibrio Cholerae* ou présentant un lien épidémiologique avec un cas confirmé de choléra.

Cas Hospitalisé :

Tout cas suspect ou confirmé qui passe au moins 24 heures dans une institution de prise en charge.

Décès Institutionnel :

Tout cas suspect ou confirmé qui meurt dans une institution de prise en charge.

Décès Communautaire :

Tout cas suspect qui meurt en dehors d'une institution de prise en charge.